

回覧												

# 垂水市農林技術協会だより

第10号：令和5年1月4日発行

発行・事務局：垂水市農林課

問合せ先：32-1224（直通）

## ● 内 容

- ・鶏を飼っている方へ
- ・高病原性鳥インフルエンザ対策について
- ・農薬の適正使用の徹底について
- ・コロナ感染症の拡大やコロナ禍における物価高騰等により影響を受けている農業者の皆様へ
- ・令和6年度活動火山周辺地域防災営農対策事業申請受付開始
- ・令和5年作付 飼料用稲種子の申込について

## 鶏を飼っている方へ

全国で鳥インフルエンザが発生している中、鹿児島県においても先月17日以降発生が続発しており、予断を許さない状況にあります。

このようなことから鶏を飼っている方へ、鶏小屋周辺に散布する消石灰を下記のとおりに配布いたします。

配布期間：令和5年1月10日(火)～3月15日(水)

午前9時から午後5時まで（土日祝除く）

対象者：鶏を飼っている市民の方

配布数量：消石灰（20kg）1袋/戸

配布場所：市役所農林課



# 高病原性鳥インフルエンザ対策について

高病原性鳥インフルエンザの発生が相次いでおります。

養鶏農家や庭先で鳥を飼養している方は、今一度、本病の発生予防対策を徹底しましょう！

## 高病原性 鳥インフルエンザ

対策は万全ですか？

対策状況をチェック！  
改善！！

### 発生予防対策の重要ポイント

家きん舎の周囲にはウイルスが侵入する経路が多く存在しています。  
今一度、**点検・確認**をお願いします！

野鳥等の野生動物の  
家きん舎への侵入防止  
(防鳥ネットなど)



農場に入る車両の徹底した消毒



小型の野生動物の侵入防止



家きん舎

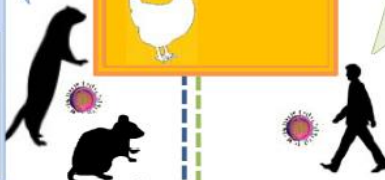

家きん舎内に入る  
人・物の徹底した消毒



野生動物対策

人・物・車両対策

#### ◎重点項目

- |                                    |                                   |                                |                               |
|------------------------------------|-----------------------------------|--------------------------------|-------------------------------|
| <input type="checkbox"/> 防鳥ネット     | <input type="checkbox"/> 鶏舎の点検、修繕 | <input type="checkbox"/> ネズミ対策 | <input type="checkbox"/> 車両消毒 |
| <input type="checkbox"/> 消毒槽の設置    | <input type="checkbox"/> 専用長靴の使用  | <input type="checkbox"/> 飲水対策  | <input type="checkbox"/> 手指消毒 |
| <input type="checkbox"/> 記録簿の作成・保存 |                                   |                                |                               |

★万一、異常を示す鶏が発生した時は、直ちに家畜保健衛生所に連絡ください。

【肝属家畜保健衛生所 鹿屋市西稜川町145-1 Tel0994-43-2515】

## 農薬の適正使用の徹底について

今般、鹿児島県内において、農薬残留基準値超過事案が発生しました。

このような事案が発生し、農産物の自主回収を行った場合、県や厚生労働省のホームページで生産者や販売先の情報が公表されます。

本市において、同様の事案が発生しないよう、農業者の皆様は改めて農薬の適正使用を徹底してください。

### 【農薬使用に係る注意事項】

- 散布器具については、散布後の洗浄だけでなく、散布前にも確認、洗浄を徹底すること  
(最も多い残留基準値超過の原因は、散布器具の洗浄不足です。)
- 表示ラベルを確認し、使用基準を遵守すること
- 最終有効年月の過ぎた農薬は使用しないこと
- 散布履歴（日時、場所、農薬名など）を必ず記帳し、保管すること
- 飛散防止対策を講じること

### 【生産物の出荷に係る注意事項】

- 生産物の安全性チェックを徹底すること
- 生産履歴の出荷前確認を徹底すること

農林水産省ホームページでもご確認ください。→



## コロナ感染症の拡大やコロナ禍における物価高騰等により影響を受けている農業者の皆様へ

長引くコロナ禍や不安定な国際情勢の影響で、燃油やビニール等の資材、肥料、配合飼料の価格が高騰し、農業者の経営を圧迫しています。

国、県等において、経営上のさまざまな悩みを相談できる窓口を設置しています。  
まずは市役所農林課までご相談ください。

例えば・・・

- ◆ 農業経営を継続する意欲はあるが、今後の経営が不安な方
- ◆ 農業経営について見直しや経営方針にてお悩みの方

垂水市農林課

TEL：32-1224（直通）

## 令和6年度活動火山周辺地域防災営農対策事業申請受付開始

下記のとおり受付いたしますので、申請期限までに農林課まで申請してください。

- 事業内容：被覆施設等（ビニールハウス・トンネルハウス）  
洗淨機械（動力噴霧機は対象外）
- 補助率：75%（見込み）
- 受付対象者：農業者団体（農家3戸以上）
- 事業要件：受益面積で3,000㎡以上（被覆施設の場合）
- 申請期限：令和5年1月31日（火）
- 申請先：市役所農林課
- その他：土地の字・地番等を事前に調べてから来庁してください。  
申請場所は、農用地区域であり、自己所有地又は利用権設定されている農地が対象となります。

施設（ハウス等）及び機械については、災害等に備えて、組合として共済制度等へ加入する必要があります。

## 令和5年作付 飼料用稲種子の申込について

下記のとおり申込受付を開始いたしますので、経営所得安定対策事業等により飼料用稲を作付される方は、農林課までご連絡ください。

※飼料用稲（WCS用）とは種子が完熟する前に稲を刈り取り、穂と茎葉を丸ごとサイレージ（発酵）化するホールクロップサイレージ用の稲です。

◆ 申込期間：**令和4年12月5日～令和5年1月16日**

◆ 販売予定種子

品種名	販売単価（税込）	最小注文単位
タチアオバ	495円/kg(予定) (R4年実績 495円/kg)	20kg

購入先(予定)：株式会社境田

(旧：境田地区水田営農組合：鹿屋市吾平町)

◆ その他：代金については、振込手数料が別途必要となります。  
令和5年4月下旬に配布予定です。

必要な数量を確実に確保するため、申込期限後すぐに注文しますので、皆様お早めにお申し込みください。